



Wir senden Ihnen eine aktuelle Liste unserer Top Klienten

25.08.2021 09:27

Von [petra.obonova@atena.org](mailto:petra.obonova@atena.org) <[petra.obonova@atena.org](mailto:petra.obonova@atena.org)>

An [info@starsi-polska.de](mailto:info@starsi-polska.de) <[info@starsi-polska.de](mailto:info@starsi-polska.de)>



WIR HABEN FÜR SIE  
DIE BESTEN BEWERBER UM ARBEIT GEFUNDEN

Erfahren

Von uns überprüft

Sofort zu  
Verfügung



Zdenka **CV Online**

**Pflegerin** : 24 - Stunden Betreuung

Nationalität: **SK**, Alter : **46**, Sprachen: **DE A1**,  
Aktuelle Adresse: **Banská Štiavnica Slowakei**  
Praxis: **4J (SK, DE, AT)** Führerschein : **JA**, Beginn : **ab sofort**  
Anforderungen : Turnus: **60 Tage** , Patienten: **Mann/Frau (max. 1)**,

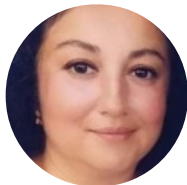

Jarmila **CV Online**

**Pflegerin** : 24 - Stunden Betreuung

Nationalität: **SK**, Alter : **46**, Sprachen: **DE A1**,  
Aktuelle Adresse: **Teplice Tschechische Republik**  
Praxis: **3J (CZ)** Führerschein : **NEIN**, Beginn : **ab sofort**  
Anforderungen : Turnus: **42 Tage** , Patienten: **Frau (max. 1)**,



Aleksandra **CV Online**

**Pflegerin** : 24 - Stunden Betreuung

Nationalität: **RS**, Alter : **24**, Sprachen: **DE B1**,  
Aktuelle Adresse: **Dolovo Serbien**  
Praxis: **2J (RS, AT)** Führerschein : **NEIN**, Beginn : **ab sofort**  
Anforderungen : Turnus: **60 Tage** , Patienten: **Mann/Frau (max. 1)**,

Zhivka Hristova **CV Online**



**Pflegerin** : 24 - Stunden Betreuung

Nationalität: **BG**, Alter : **63**, Sprachen: **DE B1**,  
Aktuelle Adresse: **Varna Bulgarien**  
Praxis: **1J (DE)** Führerschein : **JA**, Beginn : **ab sofort**  
Anforderungen : Turnus: **60 Tage** , Patienten: **Mann/Frau (max. 1)**,



**Moradie** **CV Online**

**Pflegerin** : 24 - Stunden Betreuung

Nationalität: **BG**, Alter : **61**, Sprachen: **DE B1**,  
Aktuelle Adresse: **Pavel Banya Bulgarien**  
Praxis: **8J (DE, AT, GR)** Führerschein : **JA**, Beginn : **5.9.2021**  
Anforderungen : Turnus: **60 Tage** , Patienten: **Mann/Frau (max. 2)**,



**Laura** **CV Online**

**Pflegerin** : 24 - Stunden Betreuung

Nationalität: **HU**, Alter : **21**, Sprachen: **DE A2**,  
Aktuelle Adresse: **Makó Ungarn**  
Praxis: **5J (DE, HU)** Führerschein : **NEIN**, Beginn : **1.9.2021**  
Anforderungen : Turnus: **60 Tage** , Patienten: **Frau (max. 1)**,

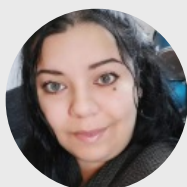

**Branislava** **CV Online**

**Pflegerin** : 24 - Stunden Betreuung

Nationalität: **SK**, Alter : **20**, Sprachen: **DE A2**,  
Aktuelle Adresse: **Slavošovce Slowakei**  
Praxis: **2J (SK)** Führerschein : **NEIN**, Beginn : **ab sofort**  
Anforderungen : Turnus: **42 Tage** , Patienten: **Mann/Frau (max. 1)**,

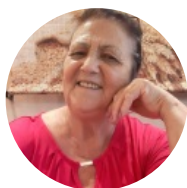

**Rumyana** **CV Online**

**Pflegerin** : 24 - Stunden Betreuung

Nationalität: **BG**, Alter : **70**, Sprachen: **DE A2**,  
Aktuelle Adresse: **Pazardhik Bulgarien**  
Praxis: **8J (DE, GR)** Führerschein : **NEIN**, Beginn : **1.9.2021**  
Anforderungen : Turnus: **60 Tage** , Patienten: **Mann/Frau (max. 1)**,

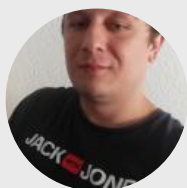

**Mladen** **CV Online**

**Pflegler** : 24 - Stunden Betreuung

Nationalität: **HR**, Alter : **36**, Sprachen: **DE C1**,  
Aktuelle Adresse: **Vukovar Kroatien**  
Praxis: **6J (DE)** Führerschein : **NEIN**, Beginn : **ab sofort**  
Anforderungen : Turnus: **120 Tage** , Patienten: **Mann/Frau (max. 1)**,



**Eugen** **CV Online**

**Pflegler** : 24 - Stunden Betreuung

Nationalität: **RS**, Alter : **61**, Sprachen: **DE B1**,  
Aktuelle Adresse: **Kuštilj Serbien**  
Praxis: **4J (AT, DE, RS)** Führerschein : **NEIN**, Beginn : **ab sofort**  
Anforderungen : Turnus: **60 Tage** , Patienten: **Mann/Frau (max. 2)**,

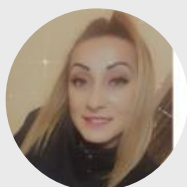

**Izabella** **CV Online**

**Pflegerin** : 24 - Stunden Betreuung

Nationalität: **HU**, Alter : **26**, Sprachen: **DE B1**,  
Aktuelle Adresse: **Sfântu Gheorghe Rumänien**  
Praxis: **2J (RO)** Führerschein : **NEIN**, Beginn : **1.9.2021**  
Anforderungen : Turnus: **60 Tage** , Patienten: **Mann/Frau (max. 2)**,



**Jadranka** CV Online

**Pfleglerin** : 24 - Stunden Betreuung

Nationalität: **HR**, Alter : **60**, Sprachen: **DE A2**,

Aktuelle Adresse: **Privlaka Kroatien**

Praxis: **1J (HR)** Führerschein : **NEIN**, Beginn : **ab sofort**

Anforderungen : Turnus: **60 Tage** , Patienten: **Mann/Frau (max. 1)**,

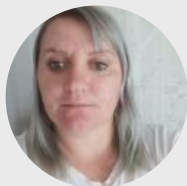

**Jolanta** CV Online

**Pfleglerin** : 24 - Stunden Betreuung

Nationalität: **LT**, Alter : **36**, Sprachen: **DE A2**,

Aktuelle Adresse: **Vilkyškiai Litauen**

Praxis: **8J (DE)** Führerschein : **NEIN**, Beginn : **3.9.2021**

Anforderungen : Turnus: **60 Tage** , Patienten: **Mann/Frau (max. 2)**,

Nützen Sie die Möglichkeit aus von uns erfahrenes und überprüfetes Personal zu bekommen.  
Im Falle von Interesse können Sie sich einen konkreten Bewerber reservieren. **Kontaktieren**  
**Sie uns noch heute.**



**OBOŇOVÁ PETRA**  
ABTEILUNG FÜR DEUTSCHLAND

+421908999471

petra.obonova@atena.org

www.atena.sk

Möchten Sie wissen wie groß unsere Gesellschaft  
ist?



ATENA - PERSONAL CONSULTING s.r.o. | Námestie SNP 14 | 97401 Banská Bystrica | Slovakia

Diese E-Mail-Nachricht kann vertrauliche oder rechtlich geschützte Informationen beinhalten und ist nur für die Verwendung des vorgesehenen Empfängers bestimmt. Jede unberechtigte Weitergabe, Verbreitung, Vervielfältigung oder Annahme irgendwelcher Aktien in Bezug auf die in diesem Dokument enthaltenen Informationen ist untersagt. E-Mails sind nicht sicher und es kann ihre

Sicherheit nicht gewährleistet werden, weil sie abgefangen, verändert werden können oder Viren enthalten können. Jeder, der mit uns per E-Mail kommuniziert akzeptiert die Risiken. Unternehmen Atena Personal Consulting GmbH ist nicht verantwortlich für Fehler oder Unterlassungen in diesem Bericht verantwortlich und lehnt jegliche Haftung für Schäden, die aus der Nutzung von der E-Mail entstehen. Jede Meinung oder andere Aussagen enthalten in diesem Bericht und jegliche Anhänge sind ausschließlich die des Autors und spiegeln nicht unbedingt die Interessen des Unternehmens.

Abmeldung von E-mail [unsubscribe](#).